

EXCURSION 3 JOURS À KPALIMÉ - CASCADE DE YIKPA

Midezon - Togo



Bienvenue au Togo

Un territoire peu vaste au regard des autres pays de l'Afrique occidentale mais si grand par l'hospitalité de ses habitants ! Étroite bande de terre d'une longueur de 650km, le Togo est l'un des plus petits pays d'Afrique de l'Ouest. Cependant le pays offre une multitude de sites à découvrir. Midezon vous propose des circuits authentiques sur l'ensemble du pays. Vous serez immergé au cœur de la culture et des traditions togolaises, dans une atmosphère chaleureuse et unique propre aux habitants.

Midezon-Togo est une association togolaise de solidarité internationale dont les membres sont des femmes et des hommes non seulement Togolais mais aussi d'horizons différents, de pays du Nord et du Sud, dont le but est d'œuvrer pour l'amélioration des conditions socio-économiques et culturelles des personnes vulnérables et des populations démunies.

« C'est à travers l'échange et la solidarité que nous pourrons contribuer au développement durable. »

Contact

Siège social Français : 2 rue alline. 27 000 Evreux.

France.0033 6.31.22.60.27 / 6 76 11 21 04 / 6 35 24 90 03

Siège social Togolais : Sanguera; Adidronkpo; Dans le von de l'église sabate, derrière le lycée de Sanguera. Lomé.

Togo. +228 90 58 60 70 / 92 17 44 53 / 90 70 43 58

Mail : midezon-togo@gmail.com



ITINÉRAIRE

Durant tout le circuit vous serez accompagné et guidé par un ou deux de nos bénévoles locaux

[Dans la région des plateaux]

JOUR 1

LOME, Sanguera - Pic d'AGOU - KPALIME

Nous quitterons Midezon après le petit-déjeuner en direction d'Agou. La ville est connue pour son mont, le point le plus haut du Togo, 986 m. Nous y monterons à pied à travers des chemins de traverse. La balade passe par de très jolis villages perchés sur la montagne aux couleurs terre rouge qui offrent un splendide contraste avec la nature.

Nous pourrons y déjeuner au sommet face à un point de vue sur le Togo.

En fin de journée nous pourrons avoir l'opportunité de passer la soirée et la nuit chez l'habitant dans un village qui se situe sur la montagne du mont Agou. Cela sera l'occasion de partager et découvrir la vie quotidienne des habitants du village. Sinon nous nous dirigerons vers Kpalimé pour la soirée et la nuit.

Kpalimé est une ville attrayante et touristique, avec une belle végétation surtout en saison pluvieuse. Elle regorge de montagnes, de cascades, de plantes médicinales, etc.



JOUR 2

KPALIME, balade botanique et Château Viale - MISSAHOE - DANYI, Monastère de Danyi-Dzogbégan

Après le petit-déjeuner, nous allons donc rejoindre le village de Kouma Konda afin d'effectuer une balade botanique. Une petite randonnée qui sera rythmée par la découverte de la faune et de la flore de la région : des plantes médicinales, du café, du cacao etc. Une balade qui va vous permettre d'en apprendre plus sur la végétation qui nous entoure.

Votre prochaine découverte sera le château de Viale. Un bâtiment qui a été construit durant la seconde guerre mondiale par un avocat français Raymond François Viale. Il se situe à 700 m d'altitude sur le mont Kloto, ce qui permet d'admirer une magnifique vue sur la nature verdoyante.

Ensuite, nous retournerons à Kpalimé pour le déjeuner en passant par le village de Missahoé, qui était autrefois un lieu stratégique pour les allemands de par son altitude et la fraîcheur de son climat. Aujourd'hui on peut voir la vieille maison du gouverneur, le palais de justice, et aussi le cimetière allemand où sont enterrés certains prisonniers de la guerre et employés de maison, que nous visiterons.

Après, nous poursuivrons notre route jusqu'à Danyi, la ville est nichée à environ 800 m d'altitude sur le plateau de Dayes. Une visite et découverte très agréable du lieu sera au programme.

Nous passerons la soirée et la nuit dans le monastère de Dzogbégan, un lieu rempli d'histoire et abritant un chef-d'œuvre architectural de la région. Une expérience et un moment authentique vous y est promis.

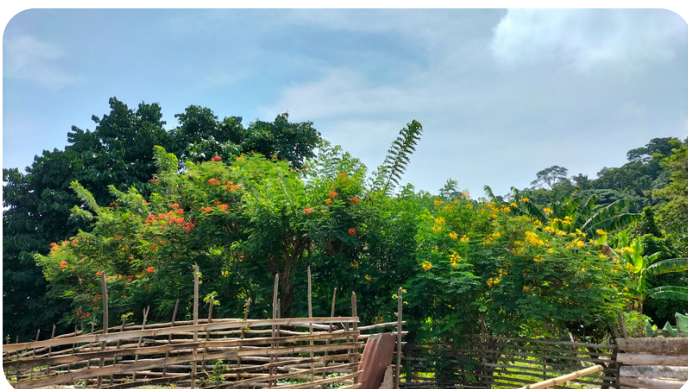

JOUR 3

DANYI, Monastère de Danyi-Dzogbégan, cascade de Yikpa - Cascade de YIKPA - LOME, Sanguera

Après avoir visité le monastère de Danyi nous partirons en direction du village de Yikpa. Où nous effectuerons une randonnée sur les montagnes de Danyi pour visiter la Cascade de Yikpa. La plus grande cascade d'Afrique de l'Ouest qui se situe entre le Togo et le Ghana, elle offre un magnifique paysage avec deux grandes chutes d'environ 80m. L'accès à la cascade est certes long et parfois difficile, mais le paysage en vaut le détour. Prévoir des maillots de bain pour une baignade rafraîchissante.

En fin de journée, retour à Lomé.



CARTE

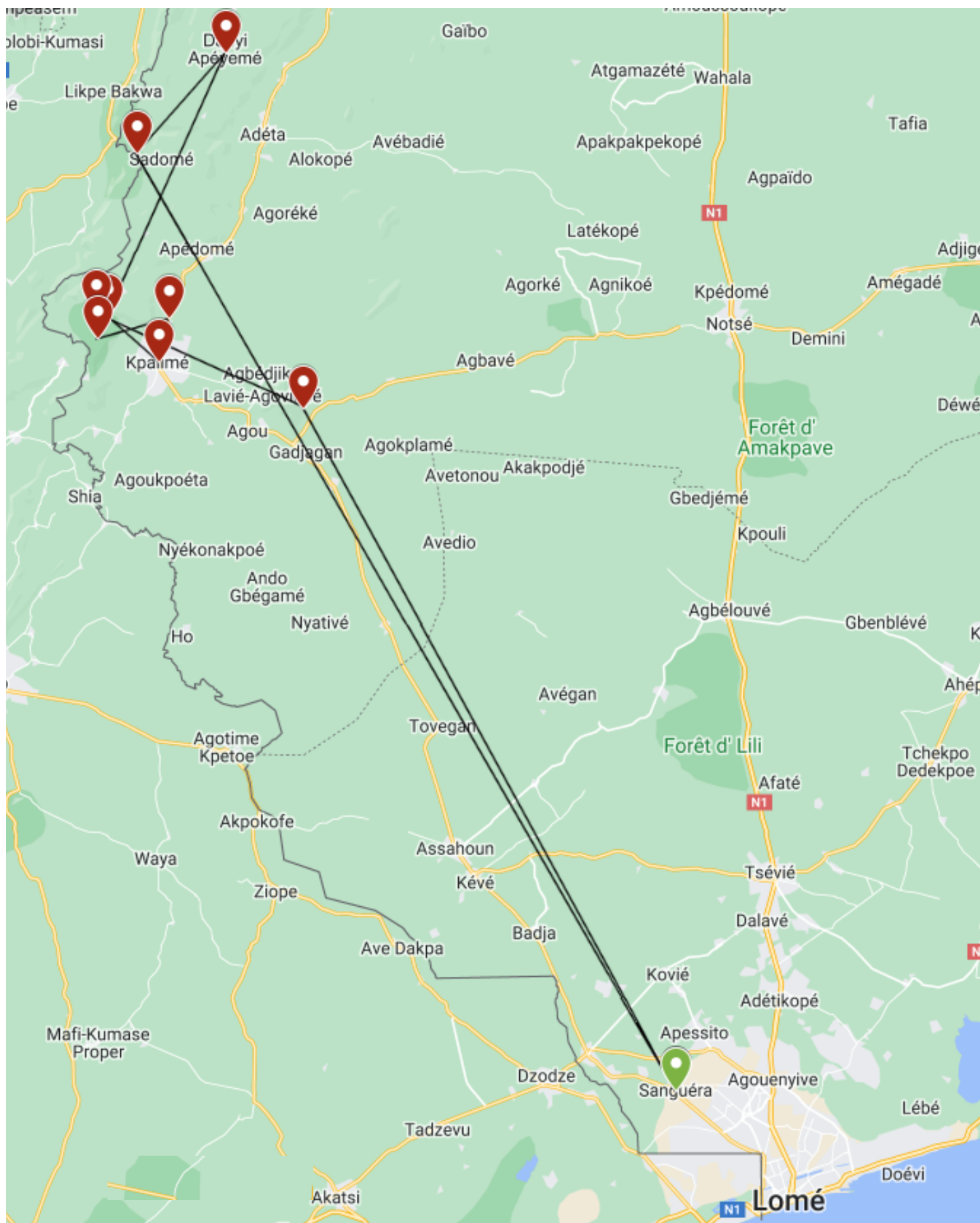

PRIX

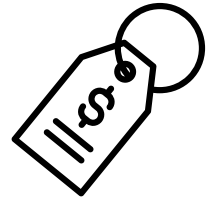

Prix indiqué sur la base d'une personne étrangère:

150 000 FCFA

Ce qui équivaut à peu près à 229€

Prix indiqué sur la base d'une personne locale:

145 000 FCFA

Nos tarifs peuvent toutefois évoluer en cours de saison et être actualisés au moment de votre départ (nombre de participants, fluctuation, taux de change, ...) Nous contacter.

INCLUS DANS LE VOYAGE

- Frais du forfait pour la communication
- L'ensemble des trajets durant l'excursion
- L'hébergement
- Les 3 repas par jour avec comme budget 5 000 FCFA
- Activités mentionnées dans le programme
- Les prestations du guide local

NON INCLUS DANS LE VOYAGE

- Les repas qui dépassent le budget prévu de 5 000 FCFA/par jour (pour l'ensemble des 3 repas). Néanmoins aucun remboursement ne sera possible si à l'inverse le budget repas n'est pas dépassé.
- Les boissons, snacks, repas non inclus dans le programme
- Les extra personnels
- Les visites et activités non prévues au programme
- Initiation au Batik (15 000FCFA/personne)
- Les frais de santé

CONDITIONS TARIFAIRES

Conditions de paiement:

- Pour les touristes locaux, le paiement de la totalité de l'excursion se fait directement en espèce au siège de l'association ou par virement bancaire. Au plus tard 1 semaine avant le départ.
- Pour les étrangers, le règlement de la totalité de l'excursion se fait par virement bancaire. Au plus tard 3 semaines avant le départ.

Conditions et délais d'annulation:

AVANT LE DEPART

Jusqu'à 2 semaines avant le départ le voyage est remboursé intégralement, quel que soit le motif d'annulation.

Une annulation 1 semaine avant le départ, le remboursement du voyage sera de 50%.

Une annulation moins de 1 semaine avant le départ, sera remboursé à 25% du prix du séjour.

Une annulation pour motif de maladie ou de cas de force majeure, le voyageur sera remboursée intégralement, sous condition d'une pièce justificative.

PENDANT LE SEJOUR

En cas de maladie ou de blessure qui entraîne une interruption forcée de l'excursion, le voyageur sera remboursé des prestations qu'il n'a pas pu faire (visites, repas, transports, nuits)

En cas de volonté du voyageur d'arrêter l'excursion, ou de ne pas faire certaines activités une fois sur place, les prestations qui n'auront pas été faites seront remboursées à hauteur de 50%.

Et pour toutes autres conditions tarifaires contacter directement l'association.

INFORMATIONS COMPLÉMENTAIRES

REMARQUES:

Il est à noter que le programme peut être amené à se modifier et se moduler suivant les circonstances, la période du voyage, le nombre de participants, la météo, etc.

HEBERGEMENTS:

L'ensemble des hébergements seront principalement chez l'habitant, afin de vivre en immersion au cœur du Togo et de partager des moments uniques et authentiques pour en apprendre plus sur le Togo.

INFOS PRATIQUES

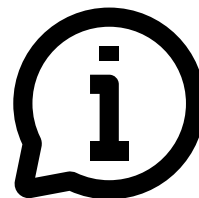

LE CLIMAT

Le Togo bénéficie d'un climat tropical. La moitié sud connaît deux saisons humides, de mars à juillet et de septembre à octobre, et deux saisons sèches, de novembre à mars et d'août à septembre. Dans le sud du pays, les températures varient ainsi entre 23° et 32°C. Alors que le nord du pays est marqué par une seule saison des pluies entre juin et septembre. Dans le nord du pays, les températures varient entre 18 et 38°C.



LANGUES PARLÉS

Le français est la langue officielle du Togo, parlé sur l'ensemble du territoire. Toutefois les langues locales sont également utilisées entre Togolais. Ces langues correspondent aux différentes ethnies (les langues du groupe éburnéo-dahoméen/langue kwa ; les langues paragourma ; les langues tem). De façon générale, les Togolais parlent entre eux le mina-éwé (mina : dialecte d'éwé parlé à Lomé) dans le sud du pays et le kabyé au nord.



DÉCALAGE HORAIRE

Le Togo vit à l'heure GMT +0.
C'est à dire en France le décalage horaire est de 1 heure en hiver et de 2 heures en été. Ainsi quand en France il est 10h, il est 8h [en été] ou 9h [en hiver] au Togo.



MONNAIE

Appartenant à l'Union Economique et Monétaire Ouest Africaine (UEMOA), le Togo utilise le franc CFA comme monnaie. Celui-ci s'aligne aujourd'hui sur l'euro selon un taux de conversion de 1€ pour environ 656 FCFA.



SANTÉ

Il est obligatoire d'être vacciné contre la fièvre jaune pour rentrer au Togo. Il est également recommandé d'être vacciné contre la Covid ainsi que les méningites A, C, Y et W135. Comme partout, il est conseillé d'avoir ses vaccins à jour contre la diphtérie, le tétanos et la poliomyélite ainsi que ceux des hépatites virales A et B.



LES FORMALITÉS DOUANIÈRES

Il faut être en possession d'un passeport valide au moins six mois après la date de retour.

Et avoir un Visa d'entrée. Ce visa peut être obtenu à l'ambassade de la République togolaise dans le pays de départ, soit en ligne sur le site voyage.gouv.tg ou alors directement à l'arrivée à l'aéroport de Lomé (il y a une file spéciale pour les demandeurs de visas).

Il faut compter à partir de 35€ le visa.



BAGAGES

Le soleil et la chaleur étant au rendez-vous tout au long de l'année, il est conseillé de prendre des vêtements légers. Durant la saison des pluies, emportez un pull et un vêtement de pluie afin de vous prémunir de la fraîcheur de la nuit et des averses. Il faut également prévoir des vêtements longs afin d'éviter les piqûres de moustiques à la tombée de la nuit. En ce qui concerne les chaussures, il faut prévoir une paire de tongs ou de sandales ainsi qu'une paire de chaussures de sport pour les randonnées. Également pensez à prendre de la crème solaire et une gourde.

COMMENT S'INSCRIRE ?

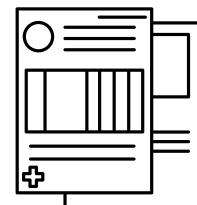

Pour vous inscrire ou pour tout renseignement et complément d'information, nous vous recommandons de prendre contact directement avec notre association, qui se fera un plaisir de vous répondre !

- Par e-mail: **midezon-togo@gmail.com**

- Ou bien par téléphone:

France: 0033 06.31.22.60.27

0033 06.76.11.21.04

0033 06.35.24.90.03

Togo: +228 90 58 60 70

+228 92 17 44 53

+228 90 70 43 58

Bureaux ouverts du lundi au vendredi, de 8h à 20h.

Nous allons être directement en contact afin d'échanger et de vous accompagner au mieux dans la préparation de votre voyage.

Suivez nous !



<https://www.midezon-togo.org>



MidezonTogo



@midezon.togo

